

CATALUNYA / CATALOGNE

- 16. Sínia / noria de ca la Marta (La Fatarella). Visita concertada / visites sur rendez-vous. Fundació el Solà (0034 676 327 609).
- 17. Molí / moulin de Gironi (La Fatarella). Visita concertada / visites sur rendez-vous. Fundació el Solà (0034 676 327 609).
- 18. Molí / moulin del Llop (La Fatarella). Visita concertada / visites sur rendez-vous. Fundació el Solà (0034 676 327 609).
- 19. Molí / moulin de Balitre (La Fatarella). Visita concertada / visites sur rendez-vous. Fundació el Solà (0034 676 327 609).

ICGC. Ortofoto 2015

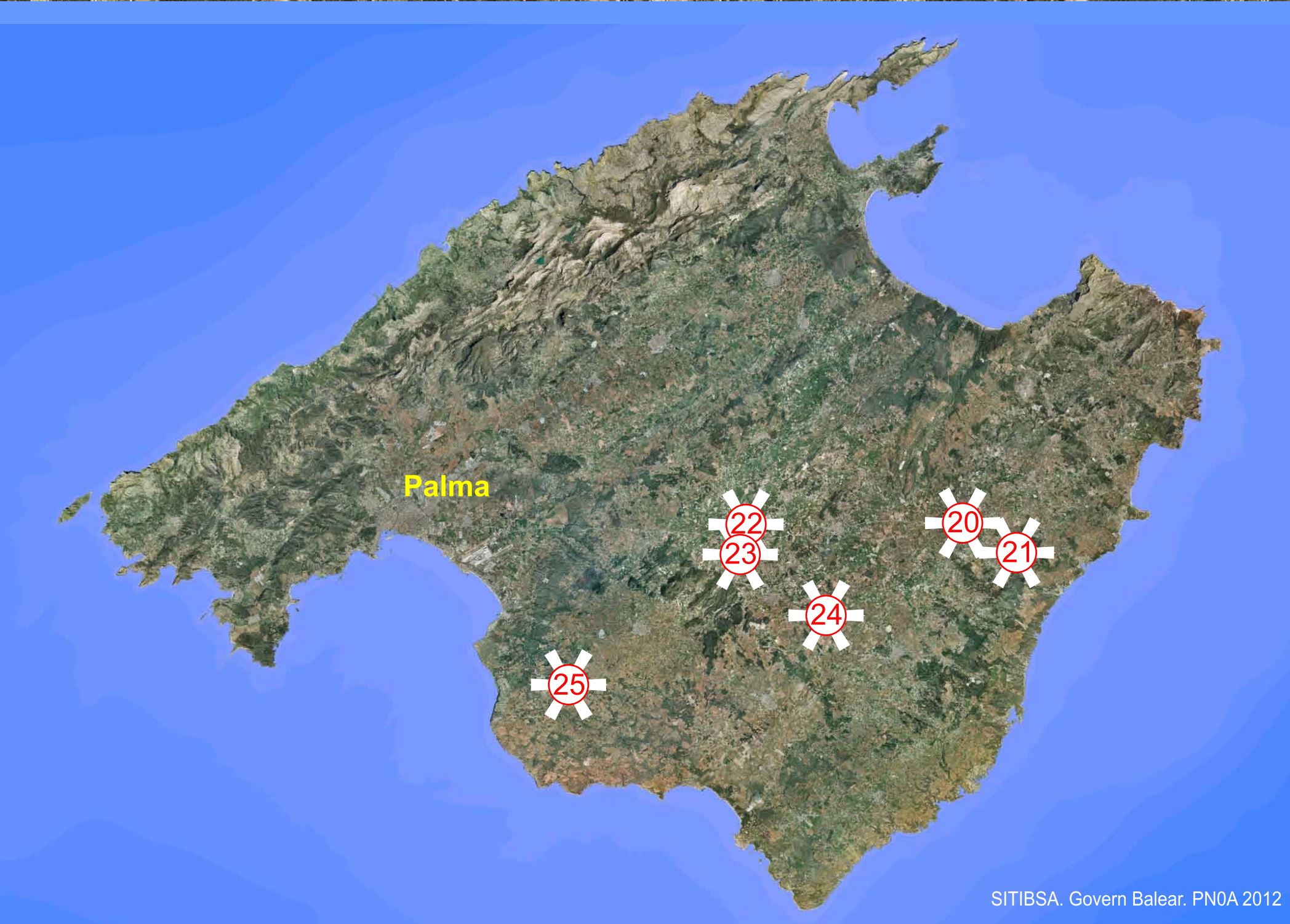

MALLORCA- ILLES BALEARS / MAJORQUE- ÎLES BALÉARES

- 20. Molí / moulin d'en Fraret (Manacor); dl. i dv. / lun. et ven. 10-12.30h; dc. / mer. (1 oct.-14 jun. / 1 oct.-14 juin) 17-19.30h; (15 jun.-30 set. / 15 juin-30 sept.) 18-20.30h.
- 21. Molí / moulin d'en Sopa (Manacor). Visita concertada / visites sur rendez-vous. Antoni Lozano (0034 971 550 193).
- 22. Molí / moulin d'en Fraret (Montuïri); dl.-dv. / lun.-ven. (mar.-oct. / mars-oct) 10-17h; (nov.-feb. / nov.-févr.) 10-14h.
- 23. Molí / moulin de Can Nofre (Montuïri). Visita concertada / visites sur rendez-vous. Joan Mesquida (0034 635 531 248).
- 24. Molí / moulin de Son Gornals (Porreres). Visita concertada / visites sur rendez-vous. Pep Julià (0034 649 45 92 42).
- 25. Molí / moulin de Can Garra Seca (Llucmajor). Visita concertada / visites sur rendez-vous. Jaume Pericàs (0034 651 890 659).

SITIBSA. Govern Balear. PN0A 2012

Coordinador / chef de file



Consell Insular de Mallorca. Illes Balears
www.conselldemallorca.net
preuropeus@conselldemallorca.net
phi@conselldemallorca.net
 Tel. 0034 971 219 815

Socis / partenaires



Fundació el Solà (La Fatarella). Catalunya
www.fundacioelsola.org / www.alfatara.com
elsola@fundacioelsola.org
 Tel. 0034 977 413 902 / 0034 676 327 609



Parc naturel régional des Grands Causses. Midi- Pyrénées
www.parc-grands-causses.fr
info@parc-grands-causses.fr
 Tel. 0033 05 65 61 35 50



Parc naturel régional de la Narbonnaise en Méditerranée. Languedoc- Roussillon
www.parc-naturel-narbonnaise.fr
info@parc-naturel-narbonnaise.fr
 Tel. 0033 04 68 42 23 70

© Dels texts i de les fotografies / des textes et des photographies :
 socis del projecte / partenaires du projet
 © De l'edició / de l'édition: Consell Insular de Mallorca
 Novembre 2015
 DL PM 911-2015

Ruta dels molins de l'Euroregió Route des moulins de l'Eurorégion



Els molins
 Una altra mirada

Les moulins
 Un autre regard



Amb el suport de l'Euroregió Pirineus Mediterrània en el marc de la convocatòria de projectes CULTURA 2013
 Soutenu par l'Eurorégion Pyrénées-Méditerranée dans le cadre de l'Appel à projets CULTURE 2013



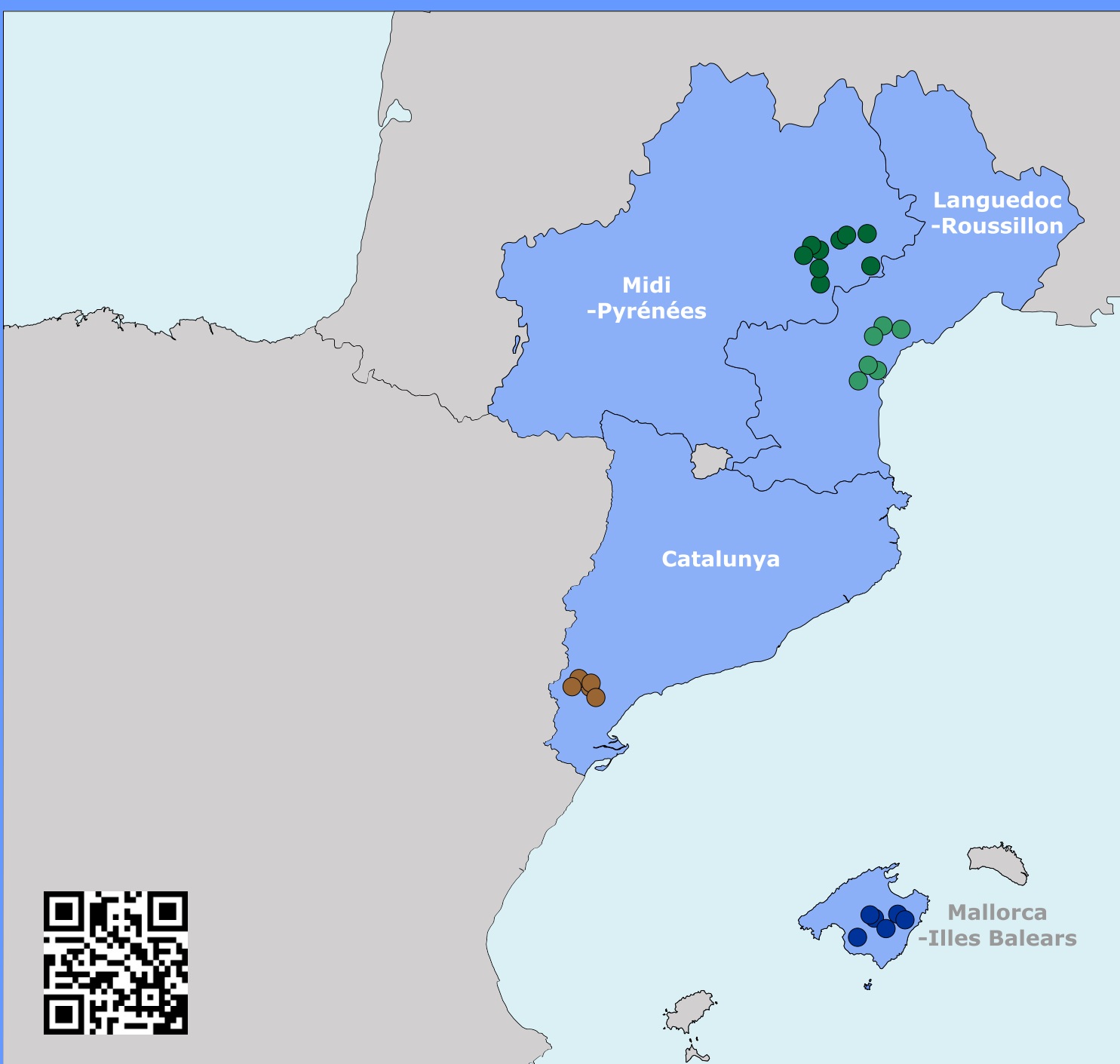





La Ruta dels Molins forma part del projecte «Els molins: una altra mirada», que pretén donar a conèixer i posar en valor els molins de l'Euroregió Pirineus- Mediterrània i el seu entorn.

La Route des Moulins fait partie du projet «Les moulins: un autre regard», qui vise à faire connaître et mettre en valeur les moulins de l'Euroregión Pyrénées- Méditerranée et leur environnement.

www.conselldemallorca.net/mol

-  Molí de vent fariner / moulin à vent à farine
-  Molí de vent d'extracció d'aigua / éolienne de pompage
-  Molí hidràulic / moulin à eau
-  Molí de sang / moulin manège
-  Sínia / noria



LLENGUADOC-ROSSELLÓ / LANGUEDOC-ROUSSILLON

1. Molí / moulin du Gua (Narbona/ Narbonne). Només visita exterior / visite extérieure seulement.
2. Molí / éolienne de Jonquières (Narbona/ Narbonne). Només visita exterior / visite extérieure seulement.
3. Molí / moulin de Rossignol (Armissan). Només visita exterior / visite extérieure seulement.
4. Molí / moulin de La Palme, la «Pacheiro». Només visita exterior / visite extérieure seulement.
5. Els tres molins / les trois moulins de Roquefort des Corbières. Només visita exterior / visite extérieure seulement.
6. Molí / moulin de Calé (Feuilla). Només visita exterior / visite extérieure seulement.

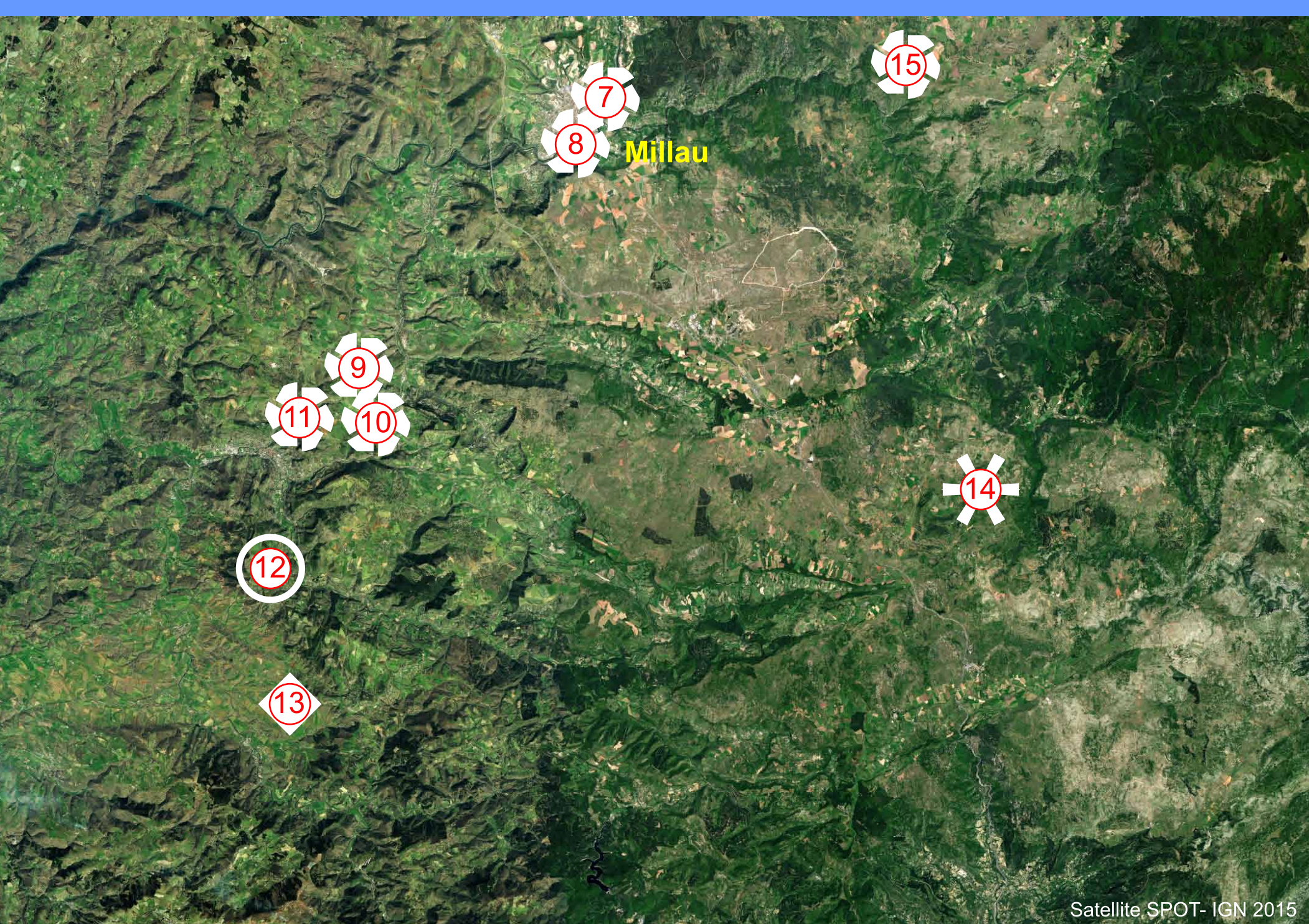

MIGDIA- PIRINEUS/ MIDI- PYRÉNÉES

7. Molí / moulin du pont Vieux (Millau). Només visita exterior / visite extérieure seulement.
8. Molí / moulin Le Tournal (Creissels). Només visita exterior / visite extérieure seulement.
9. Serradora / scierie Vernhet, molí / moulin de Dependens (Saint-Affrique). Només visita exterior / visite extérieure seulement.
10. Filatura / filature Al Mouly (Saint-Affrique). Només visita exterior / visite extérieure seulement.
11. Molí / moulin de Vabres (Vabres-L'Abbaye). Visita concertada / visites sur rendez-vous. Jacques Dardie (0033 05 65 99 08 02)
12. Molins / moulins de la Jasse -Montaigut (Gissac). Visita concertada / visites sur rendez-vous. Michel Simonin (0033 05 65 98 81 50).
13. Sínia / noria de Camarès. Només visita exterior / visite extérieure seulement.
14. Molí / moulin du Rédouneil (La Couvertorade). Només visita exterior / visite extérieure seulement.
15. Molins / moulins de Corp (Saint André de Vézines). Només visita exterior / visite extérieure seulement.